



Municipalidad de Pucón

BOLETÍN TURÍSTICO VACACIONES DE INVIERNO 2023

El boletín turístico en su primera versión, se pone a disposición de los tour operadores, prestadores de servicios turísticos y de la comunidad en general. Importantes cifras nos muestran como se ha comportado el Turismo a nivel comuna, durante las vacaciones de invierno 2023 (periodo entre 01 al 16 de julio).

Para lograr lo anterior, el Departamento de Turismo de la Municipalidad de Pucón recopiló una serie de datos, proveniente de instituciones públicas y mediante la toma de encuestas, ejecutadas en distintos puntos de nuestra comuna, estructurando el documento de la siguiente forma; resumen de los servicios turísticos, tasa de ocupabilidad en los establecimientos de alojamientos turísticos, motivos de viaje, principales ciudades de origen, cifras sobre los centros termales, tour operadores, áreas silvestres protegidas y el tráfico terrestre del paso fronterizo Mamuil Malal.

RESUMEN TOTAL DE SERVICIOS TURÍSTICOS FORMALES

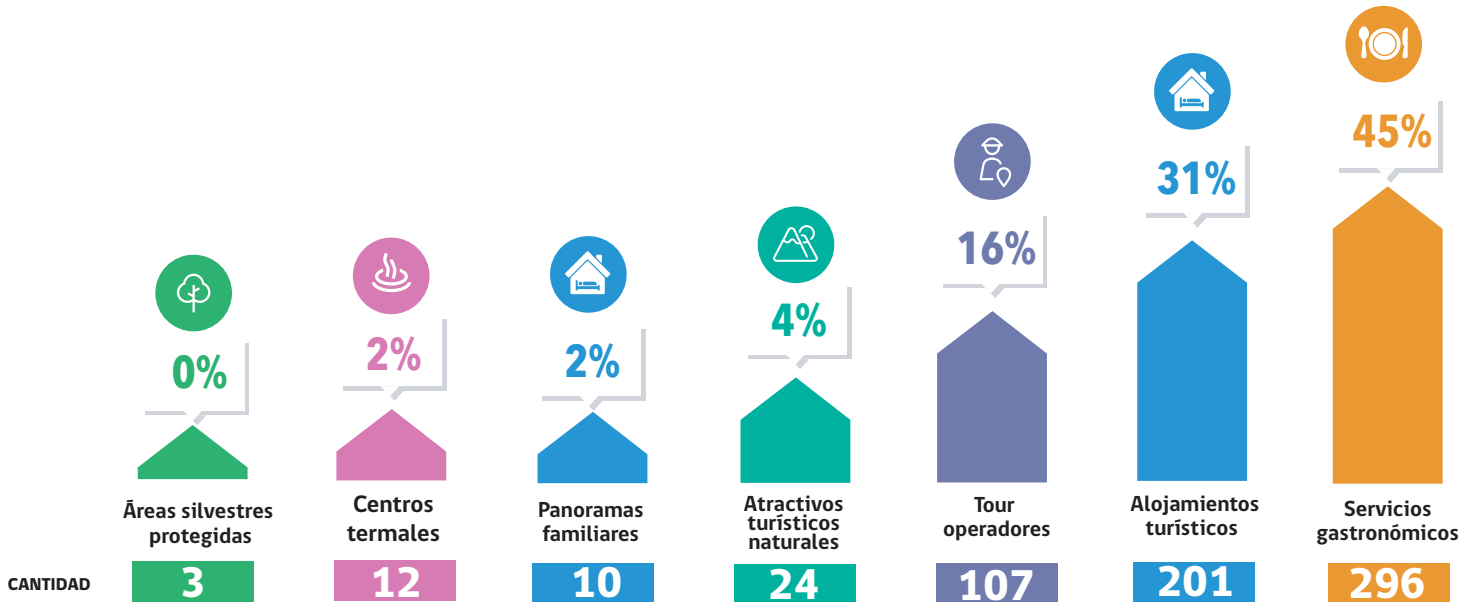

SUB CATEGORÍA DE SERVICIOS



GASTRONOMÍA



TOUR OPERADORES

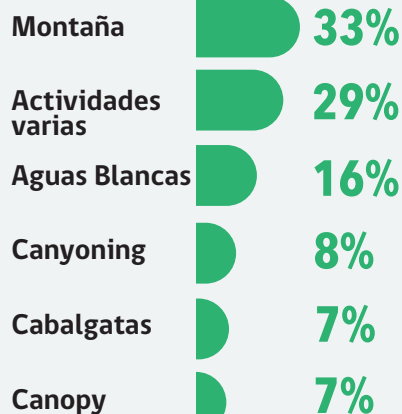

ALOJAMIENTOS

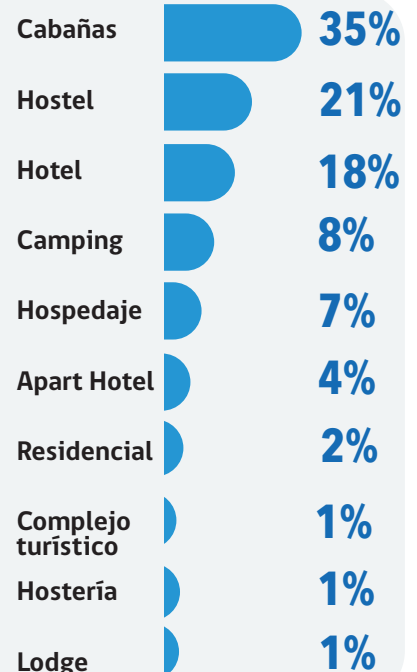

Municipalidad de Pucón

Pucón
EL CENTRO DEL SUR DE CHILE



Publicación elaborada por la Unidad de Estadísticas del Departamento de Turismo, Dirección de Desarrollo Económico, Fomento y Turismo - septiembre 2023



Municipalidad de Pucón

RESULTADOS BOLETÍN TURÍSTICO

TASA DE OCUPABILIDAD EN ESTABLECIMIENTOS DE ALOJAMIENTOS TURÍSTICOS / JULIO 2023

Llegada de pasajeros y ocupabilidad de habitaciones

Tasa promedio, según vacaciones oficiales (desde el 01 al 16 de julio). La unidad de Estadísticas del Departamento de Turismo de la Municipalidad de Pucón, realizó llamadas a diferentes establecimientos de alojamientos turísticos, consultando las reservas previas a las vacaciones de invierno (29 y 30 de junio) y post vacaciones de invierno, consultando por porcentajes de ocupabilidad (17 y 18 de julio).

- **BASE:** Total de muestra 139 alojamientos turísticos.
- **NOTA:** Del total de alojamientos contactados vía telefónica, se obtuvo un 57% de respuestas a la consulta (no se obtuvo una respuesta del 100% de los establecimientos).

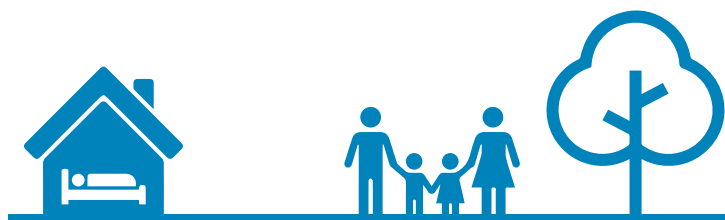

TASA PROMEDIO DE RESERVAS

33%

TASA PROMEDIO DE OCUPABILIDAD

47%

AUMENTO DE 14%

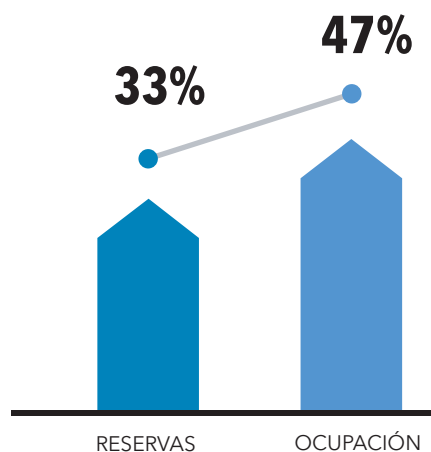

PERCEPCIÓN DE EMPRESARIOS (AS) TURÍSTICOS DE ALOJAMIENTOS

¿Tuvo reservas generadas para vacaciones de invierno que fueron canceladas?

SI 27% ▼

NO 67% ▲

Según los empresarios (as) las reservas canceladas se deben a un único motivo: Condiciones climáticas.

- **NOTA:** Pregunta trabajada según alojamientos contactados por ocupabilidad.

MOTIVO DE VIAJE



Municipalidad de Pucón

Pucón
EL CENTRO DEL SUR DE CHILE



MUNICIPALIDAD
Turística
SERNATUR

PERCEPCIONES DEL DESTINO TURÍSTICO DE LA COMUNA DE PUCÓN REGIÓN DE LA ARAUCANÍA - JULIO 2023

Atención a público en oficina de información turística de la Municipalidad de Pucón.
Durante el mes de julio se registró un total de 354 personas.



ORIGEN

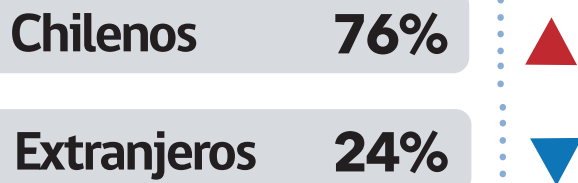

GÉNERO

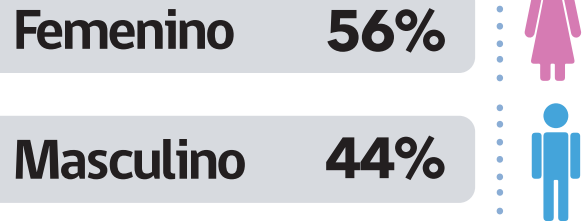

ORIGEN REGIONAL

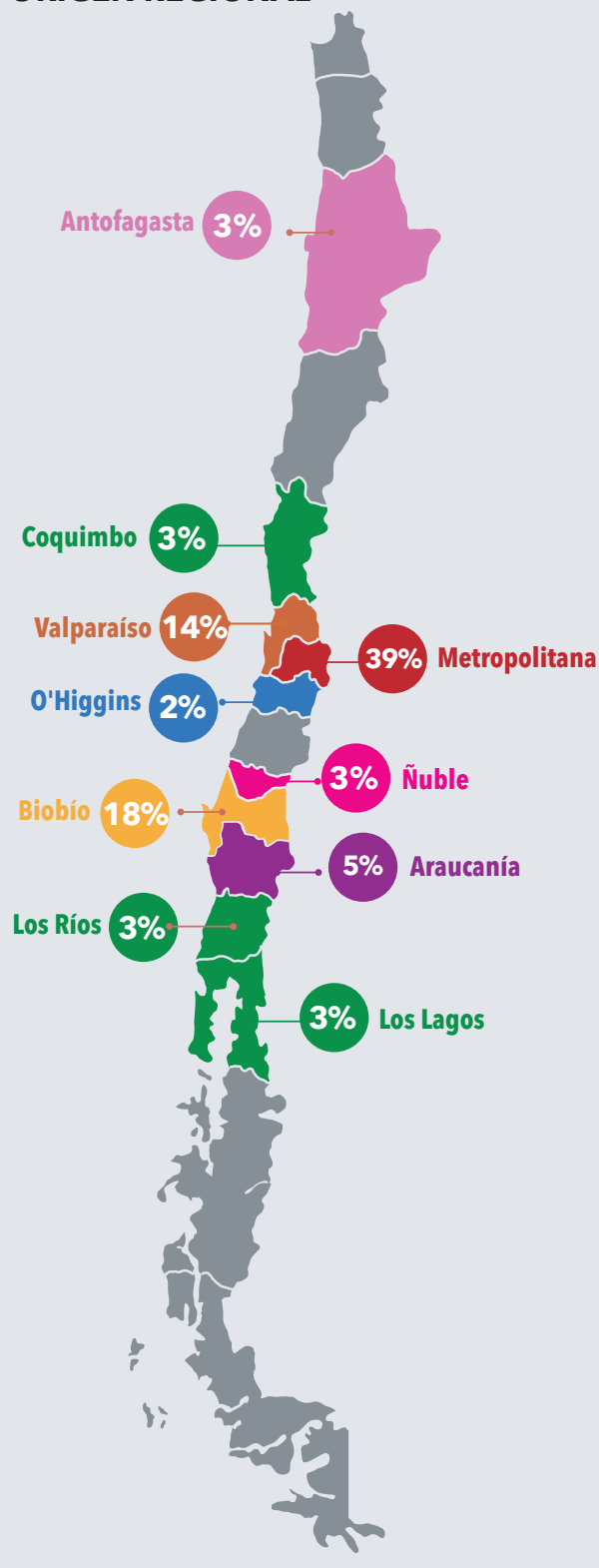

ENCUESTA MENSUAL A TURISTAS POR DÍAS DE HOSPEDAJE EN LA COMUNA

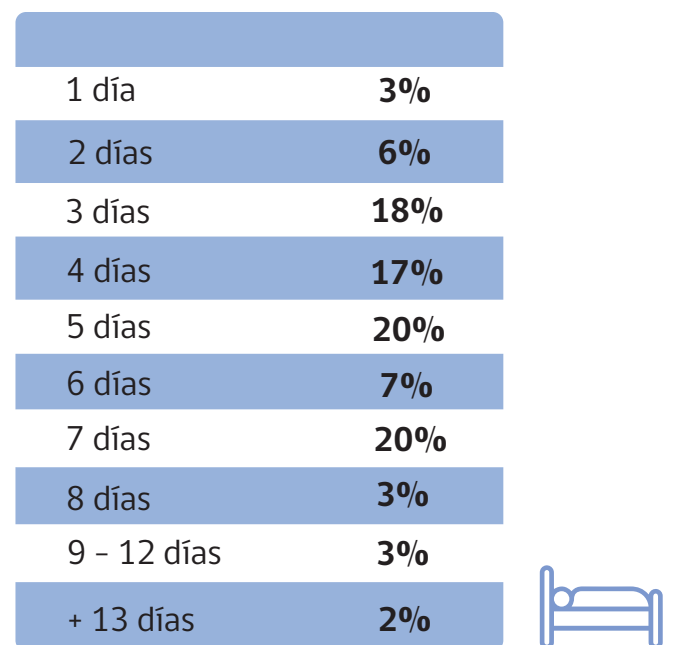

2023

INTERNACIONAL



TASA DE INGRESOS A CENTROS TERMALES

En los alrededores de la comuna existen 12 centros termales.

Las aguas termales son un panorama de descanso, un espacio para recuperar la vitalidad y el bienestar de toda la familia, lugares de relajación con múltiples beneficios para la salud.

Durante las vacaciones de invierno, es decir, desde el 01 al 16 de julio del presente año 2023 se registraron en promedio a 13.051 personas, disfrutando de la relajación y beneficios de estas aguas termales.

■ **BASE:** 5 centros termales.

■ **NOTA:** Información procesada por la Unidad de Estadísticas del Departamento de Turismo.

ACTIVIDADES DE TURISMO AVENTURA



BAJADAS DE RAFTING

Año 2023 422

Año 2022 552

Durante julio de 2023 se registraron 422 pasajeros realizando rafting.

DISMINUCIÓN ▼

24%

Esto presentó una disminución de un 24% en comparación al mismo mes del año 2022.

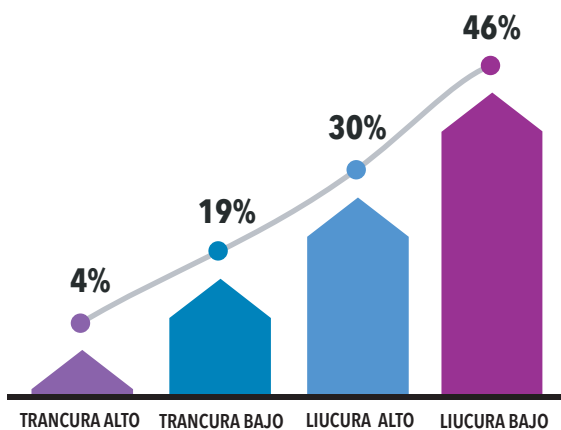

ASCENSIONES AL VOLCÁN VILLARRICA

Año 2023 181

Año 2022 44

Durante julio de 2023 se registraron 181 pasajeros realizando ascensiones al volcán.

AUMENTO ▲

76%

Presentando un aumento del 76% en comparación al mismo mes año 2022.

■ **FUENTE:** Sistema de Ingresos Municipal CAS-CHILE (derechos de cobro por zarpes, ríos Trancura y Liucura), registro de CONAF (ascensiones al Volcán Villarrica).

ESTIMACIÓN DE VISITAS A LAS ÁREAS SILVESTRES PROTEGIDAS DE LA COMUNA DE PUCÓN

El Turismo de naturaleza es una de las principales líneas de desarrollo turístico del país. Con un 21% de la superficie continental e insular, puesta bajo protección oficial, los paisajes y contrastes naturales son la inspiración para la visita de millones de turistas extranjeros cada año y motivo para descubrir nuevos lugares para las familias chilenas.

El Turismo de naturaleza ha posicionado a Chile como "Destino Verde Líder en el Mundo" por los World Travel Awards 2023, y el trabajo de la Subsecretaría de Turismo, se enmarca justamente en eso, en seguir liderando el desarrollo turístico sustentable del país a partir del cuidado de la naturaleza, su puesta en valor y el desarrollo de los territorios.

■ FUENTE: Subsecretaría de Turismo.

■ NOTA: Información trabajada y procesada por la Unidad de Estadísticas del Departamento de Turismo.

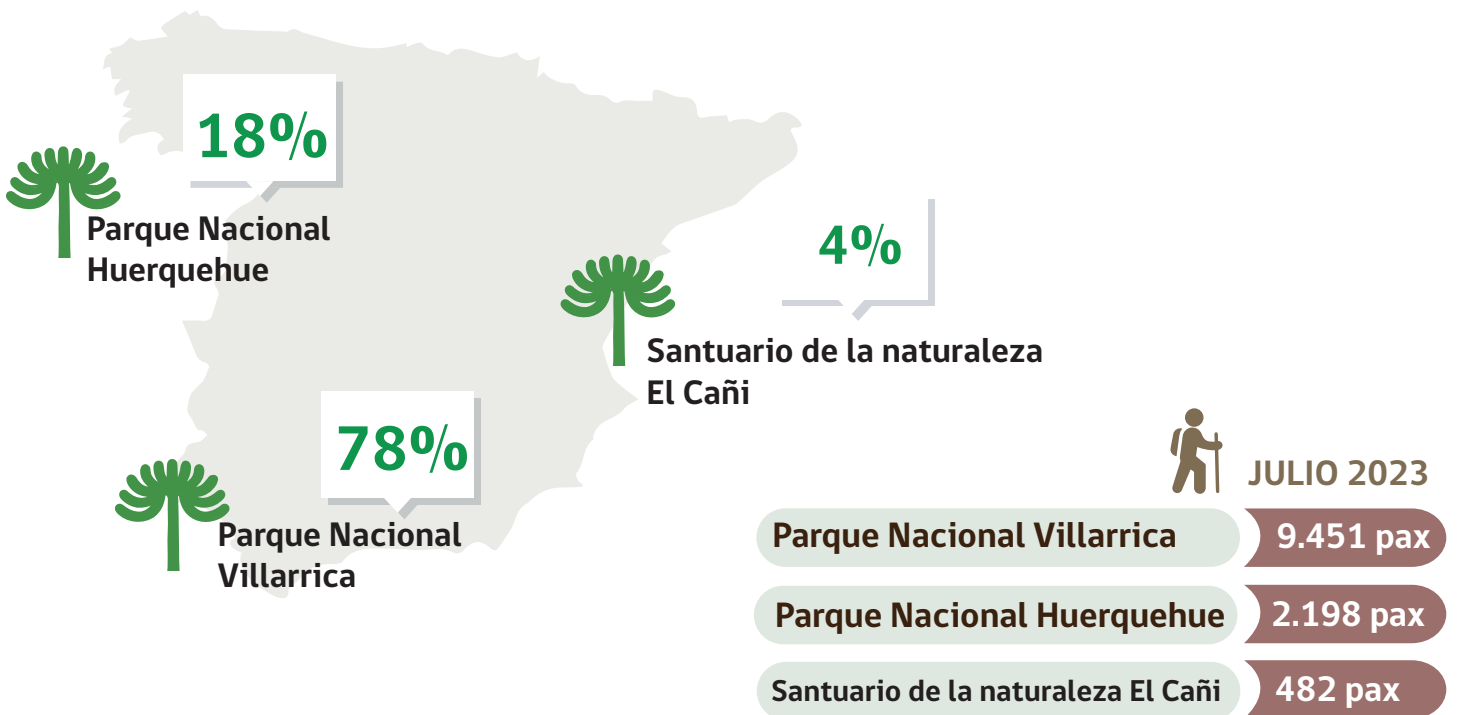

PASOS FRONTERIZOS

Tráfico Terrestre Aduana Paso Fronterizo Mamuil Malal (ubicado en la comuna de Curarrehue (a 75 kilómetros de Pucón).

Entre los pasos fronterizos de la región de la Araucanía; Pino Hachado, Icalma y Mamuil Malal se registró un total de 19.505 vehículos.

PASOS FRONTERIZOS REGIÓN DE LA ARAUCANÍA

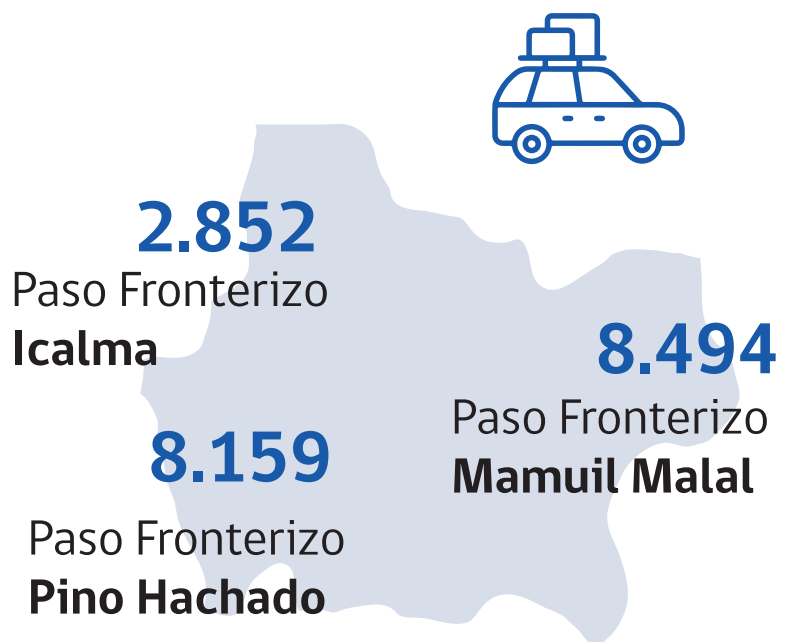

■ FUENTE : www.aduana.cl - Unidad de análisis Estadísticos y Económicos, Departamento de Estudios - Servicio Nacional de Aduanas .

■ NOTA: Información trabajada y procesada por la Unidad de Estadísticas del Departamento de Turismo.